

## Museen / Museums

**Albrecht-Dürer-Haus / Albrecht Dürer's House**  
Albrecht-Dürer-Straße 39 · ☎ 0911 2312568  
albrecht-duerer-haus.de

**Kaiserburg und Kaiserburg-Museum  
Imperial Castle and Imperial Castle Museum**  
Auf der Burg · ☎ 0911 2446590 · kaiserburg-nuernberg.de

**DB Museum & Museum für Kommunikation  
DB Railway Museum & Communications Museum**  
Lessingstr. 6 · DB ☎ 0800 32687386  
MfK ☎ 0911 2308885 · dbmuseum.de · mfk-nuernberg.de

**Germanisches Nationalmuseum Nürnberg**  
Kartäusergasse 1 · ☎ 0911 13310 · gnm.de

**Spielzeugmuseum / Toy Museum**  
Karlstraße 13-15 · ☎ 0911 2313164  
spielzeugmuseum-nuernberg.de

**Museum Industriekultur & Schulmuseum  
Museum of Industrial Culture & School Museum**  
Ende 2023 bis Herbst 2025 geschlossen  
closed from end of 2023 to autumn 2025  
museum-industriekultur.de

**Neues Museum / State Museum for Art  
and Design in Nuremberg**  
Luitpoldstraße 5 · ☎ 0911 2402069 · nmn.de

**Kindermuseum / Children's Museum**  
Michael-Ende-Str. 17 · ☎ 0911 600040  
kindermuseum-nuernberg.de

**Museum Tucherschloss / Museum Tucher Mansion**  
Hirschelgasse 9-11 · ☎ 0911 2315421  
museum-tucherschloss.de

**Stadtmuseum im Fembohaus /  
City Museum at Fembo's House:** Burgstraße 15  
☎ 0911 2312595 · stadtmuseum-fembohaus.de

**Naturhistorisches Museum / Natural History Museum**  
Norisshalle, Marienortgraben 8  
☎ 0911 227970 · naturhistorischesmuseumnuernberg.de

**Kunstvilla / Art Villa**  
Blumenstraße 17 · ☎ 0911 23114015  
kunstkulturquartier.de/kunstvilla

**Deutsches Museum Nürnberg**  
Augustinerhof 4 · ☎ 0911 21548 880  
deutsches-museum.de/nuernberg

**Bibel Museum Bayern / Bible Museum Bavaria**  
Lorenzer Platz 10 · ☎ 0911 477789-400  
bibelmuseum.bayern

**Nürnberger Bratwurstmuseum /  
Nuremberg Bratwurst Museum**  
Bratwurstgasse 1 · ☎ 0911 235 83 200  
nuerberger-bratwurstmuseum.de

## Erlebnisbäder / Adventure Pools

**Kristall Palm Beach Freizeitbad**, Stein (8 km)  
Albertus-Magnus-Straße 29, 90547 Stein  
☎ 0911 688350 · kristall-palm-beach.de

**Fürther Mare** (ca. 10 km)  
Scherbsgraben 15, 90766 Fürth  
☎ 0911 7230540 · fuerthermare.de

Bühne & Film  
Stage & Movie

**theater salz + pfeffer**  
Frauentorgraben 73  
☎ 0911 224388  
salzundpfeffer-theater.de

**Theater Pfütze**  
Äußerer Laufer Platz 22  
☎ 0911 270790  
theater-pfuetze.de

**Theater Mumpitz**  
Michael-Ende-Straße 17  
☎ 0911 600050  
theater-mumpitz.de

**Theater Rootslöffel**  
Troststraße 6  
☎ 0911 289052  
rootsloeffel.de

Aktuelle Termine gibt es in den Tourist Informationen  
und online unter: [tourismus.nuernberg.de](http://tourismus.nuernberg.de)

**Planetarium Nürnberg**  
Am Plärrer 41  
☎ 0911 9296553  
planetarium-nuernberg.de

**Nürnberger  
Marionetten-Theater**  
Apollo Tempel  
Cramer-Klett Park  
Tickets: ☎ 0173 4315586  
nuernberger-marionettentheater.de

**3D-Kino Cinemagnum und  
CineCittà Multiplex-Kino**  
Gewerbemuseumsplatz 3  
☎ 0911 206660  
cinecitta.de

**Kinderkino im Filmhaus**  
Königstraße 93  
☎ 0911 2315823  
filmhaus.nuernberg.de

Weihnachten & Christkind  
Christmas Time

**Christkindlesmarkt am Hauptmarkt  
Kinderweihnacht (mit Sternenhaus)  
am Hans-Sachs-Platz  
Christmas Market at the Main Market Square  
Children's Christmas Market at Hans-Sachs-Platz**  
Täglich ab Fr vor dem 1. Advent bis 24.12.  
Daily from Fri before the first Sunday in Advent to Dec 24  
[christkindlesmarkt.de/en](http://christkindlesmarkt.de/en)

## Herzlich willkommen in Nürnberg!

Wir haben für Euch den Kinderstadtplan mit vielen Vorschlägen für Unternehmungen zusammengestellt. Unser Tipp: Die NÜRNBERG CARD – mit ihr habt Ihr einmalig 48 Stunden freien Eintritt in die meistbesuchten Museen, Sehenswürdigkeiten und den Tiergarten sowie freie Fahrt mit den öffentlichen Verkehrsmitteln. Erwachsene zahlen 33 €, Kinder von 6-11 Jahre zahlen nur 11 €, bis 5 Jahre ist die Karte sogar kostenlos! Die Voraussetzung: mindestens ein Erwachsener muss die NÜRNBERG CARD besitzen. Die NÜRNBERG CARD, viele Tipps & Termine bekommt Ihr bei uns oder unter [tourismus.nuernberg.de/nuernbergcard](http://tourismus.nuernberg.de/nuernbergcard)

## Viel Spaß in Nürnberg!

## Welcome to Nuremberg!

Enjoy the Nuremberg children's Map with many great ideas and advice on things to do and see while you are here.

Here's our insider's tip: The NÜRNBERG CARD – cardholders enjoy one-time free admission to the most popular museums and sights – even the zoo! You also ride public transportation free throughout the entire region of Nuremberg for 48 hours. The card costs 33 € for adults and only 11 € for children between six and eleven: for children up to 5, the card is free!

The condition: at least one adult must be in possession of the NÜRNBERG CARD. You can get the NÜRNBERG CARD & many great tips & dates from us or at [tourismus.nuernberg.de/nuernbergcard](http://tourismus.nuernberg.de/nuernbergcard)

## Have a nice time in Nuremberg!

## Tourist Information

Am Hauptmarkt 18  
Öffnungszeiten /  
Opening times:  
[tourismus.nuernberg.de](http://tourismus.nuernberg.de)

☎ 0911 23360



[tourismus.nuernberg.de/nuernbergcard](http://tourismus.nuernberg.de/nuernbergcard)



[tourismus.nuernberg.de/erleben/familie](http://tourismus.nuernberg.de/erleben/familie)

Familienführungen  
Guided Tours for Families

**Führungen durch die Altstadt  
Guided tours through the Old Town (German only):**

Die Stadtführer e.V.: [tours-nuernberg.de](http://tours-nuernberg.de)  
Geschichte Für Alle e.V.: [geschichte-fuer-alle.de](http://geschichte-fuer-alle.de)  
Die Nachtwächterin: [nachtwaechterin.de](http://nachtwaechterin.de)  
Nürnberger Geisterwege: [geisterwege.de](http://geisterwege.de)

Foxtrail - Schnitzeljagd durch Nürnberg: [foxtrail.info](http://foxtrail.info)  
Foxtrail - Scavenger Hunt through Nuremberg

**Führungen in Museen und Sehenswürdigkeiten  
Guided Tours in Museums and Attractions  
(Audio guides for kids in different languages):**

Dürerhaus mit „Agnes-Dürer“-Führungen /  
Albrecht Dürer's House, guided tours with "Agnes-Dürer":  
[museen.nuernberg.de/duererhaus](http://museen.nuernberg.de/duererhaus)

Kaiserburg / Imperial Castle: [kaiserburg-nuernberg.de](http://kaiserburg-nuernberg.de)  
Histor. Felsengänge / Historic Rock-Cut Cellars  
[historische-felsengaenge.de](http://historische-felsengaenge.de)

KPZ (Kultur- und Kunstpädagogische Zentrum)  
Padagogic Center of Culture and Art of Nuremberg:  
[kpz-nuernberg.de](http://kpz-nuernberg.de)

Aktuelle Termine gibt es in der Tourist Information  
und unter / Current dates are available in the Tourist  
Information and at:

[tourismus.nuernberg.de/erleben/familie](http://tourismus.nuernberg.de/erleben/familie)

## Impressum / Imprint

Der Nürnberg Kinder-Stadtplan ist ein Projekt der Congress- und Tourismus-Zentrale Nürnberg und der Artemino GmbH, Design & Kommunikation;

The city map for children is a common project of Nuremberg Convention and Tourist Office and Artemino GmbH, Design & Kommunikation

Alle Angaben ohne Gewähr /  
All information is supplied  
without guarantee; 2023

Druck/Printing: Nova Druck  
Goppert GmbH

Viele Grüße  
von Maxi  
für Krizel

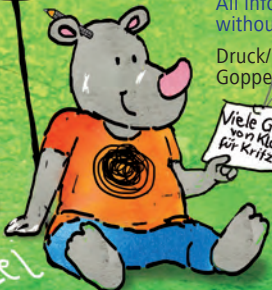

Krizel

Nürnberg  
Kinder-Stadtplan  
Nuremberg  
City Map for Kids

Illustration  
Birgit Osten

[tourismus.nuernberg.de](http://tourismus.nuernberg.de)

## Freizeit &amp; Spiel / Play &amp; Leisure

**Tiergarten Nürnberg / Zoo** (5,5 km)  
Am Tiergarten 30  
☎ 0911 54546  
[tiergarten.nuernberg.de](http://tiergarten.nuernberg.de)

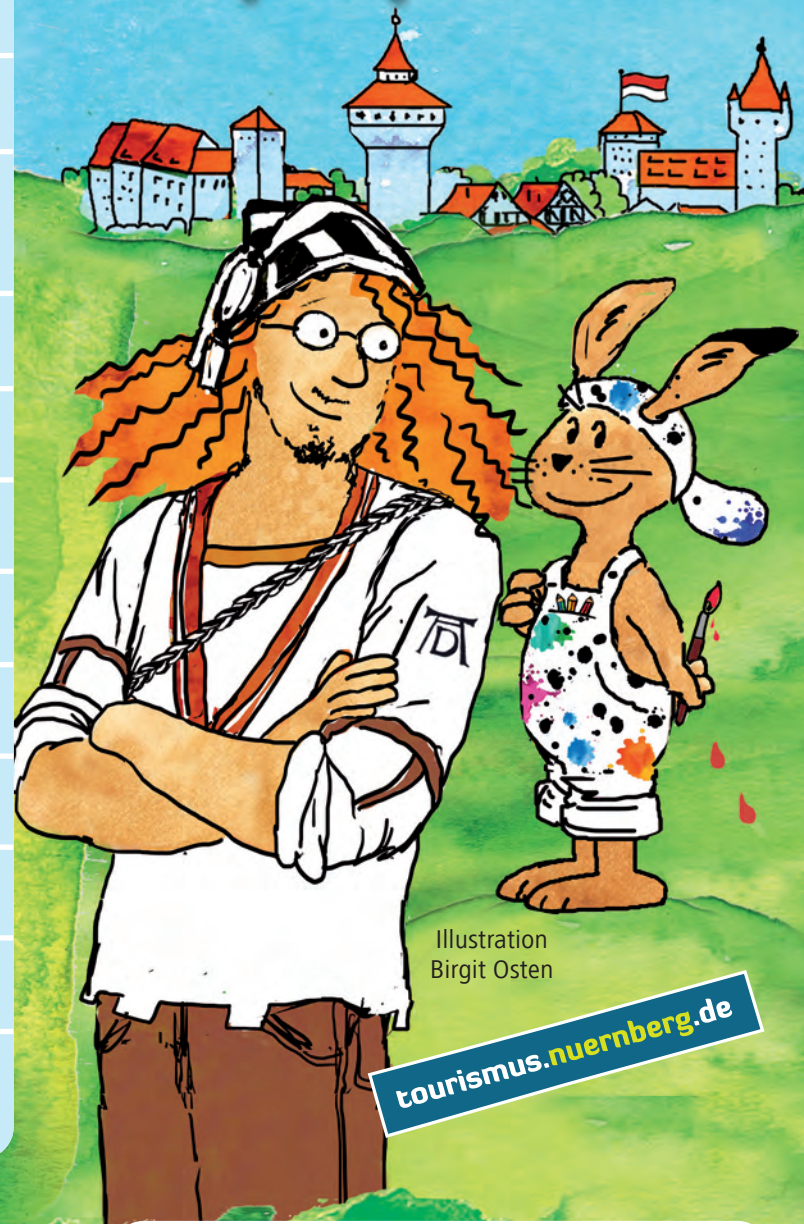
**PLAYMOBIL-FunPark, Freizeitpark in Zirndorf** (15 km)  
Brandstätter Straße 2-10  
☎ 0911 96661455  
[playmobil-funpark.de](http://playmobil-funpark.de)

**Erfahrungsfeld zur Entfaltung der Sinne  
Playground of the Senses**  
Wöhrder Wiese, Mai bis September  
☎ 0911-2315445  
[erfahrungsfeld.nuernberg.de](http://erfahrungsfeld.nuernberg.de)

**turmdersinne / Tower of the Senses**  
Am Westtor  
☎ 0911 9443281  
[turmdersinne.de](http://turmdersinne.de)

**Formula GoKart Bahn** (4 km)  
Kilianstraße 102 ☎ 0911 3663030 · [formula.de](http://formula.de)

**Dinosaurier Museum Altmühlal** (ca. 49 km)  
Dinopark 1, 85095 Denkendorf  
☎ 08466 9046813 · [dinopark-bayern.de](http://dinopark-bayern.de)

**Airtime Trampolin-Park** (ca. 5 km)  
Klingenhofstraße 70, 90411 Nürnberg  
☎ 0911 3104100 · [airtimetrampolin.de](http://airtimetrampolin.de)

**Faber-Castell erleben** (ca. 7,5 km)  
Nürnberger Straße 2, 90456 Stein  
☎ Tel. 0911 99650 · [faber-castell.de/faber-castell-erleben](http://faber-castell.de/faber-castell-erleben)

**Tucherland Freizeitpark** (6 km)  
Marienbergstraße 102 · ☎ 0911 2399999  
[tucherland.de](http://tucherland.de)

**Kletterwald Weiherhof, Zirndorf** (15 km)  
Banderbacher Straße 301  
☎ 0171 5335438  
[kletterwald-weiherhof.de](http://kletterwald-weiherhof.de)

**Walderlebniszentrum Tennenlohe** (19 km)  
Weinstraße 100, 91058 Erlangen  
☎ 0911 99715-2100  
[walderlebniszentrum-tennenlohe.de](http://walderlebniszentrum-tennenlohe.de)

**Erlebnispark Schloss Thurn** (A73, 40 km)  
Schlossplatz 4, 91336 Heroldsbach  
☎ 09190 929898  
[schloss-thurn.de](http://schloss-thurn.de)

**Burg Cadolzburg / Cadolzburg Castle** (ca. 22 km)  
Burgstraße, 90556 Cadolzburg  
☎ 0911 244659-0  
[burg-cadolzburg.de](http://burg-cadolzburg.de)

# Entdecke Nürnberg

## Discover Nürnberg

- 1 Kaiserburg / Imperial Castle
- 2 Albrecht Dürer Haus / Albrecht Dürer's House
- 3 Historische Felsengänge / Historic Rock-Cut-Cellars
- 4 Stadtmuseum im Fembo-Haus / City Museum at Fembo's House
- 5 Spielzeugmuseum / Toy Museum
- 6 Deutsches Museum / Deutsches Museum Nuremberg
- 7 Sebalduskirche / St. Sebald Church
- 8 Altes Rathaus, Lochgefängnisse (ab 10 J.) / Town Hall, Medieval Dungeons (up from 10 years)
- 9 Hauptmarkt / Main Market Square
- 10 Frauenkirche / Church of Our Lady
- 11 Haus des Spiels / House of Games
- 12 Museum Tucher Schloss / Tucher Mansion Museum
- 13 Theater Pflütze
- 14 Turm der Sinne / Tower of the Senses
- 15 Lorenzkirche / St. Lawrence Church
- 16 Bibel Museum Bayern / Bible Museum Bavaria
- 17 Naturhistorisches Museum / Natural History Museum
- 18 Neues Museum / State Museum for Art and Design in Nuremberg
- 19 Planetarium
- 20 theater salz & pfeffer
- 21 DB Museum / DB Railway Museum
- 22 Museum für Kommunikation / Communications Museum
- 23 Kunstvilla / Art Villa
- 24 Museum Industriekultur / Museum of Industrial Culture
- 25 Nürnberger Bratwurstmuseum / Nuremberg Bratwurst Museum

**Tourist Information am Hauptmarkt**  
**Tourist Information at the Main Market Square**

*Das ist Klexi, Dürers kleiner Hase, er liebt bunte Kleckse.*  
*This is Klexi, Dürer's little rabbit. He loves colorful blobs.*



zur Burg Cadolzburg / to Cadolzburg Castle, ca. 22 km

**Fürth** Fürther Straße  
**Theater Rootslöffel** ca. 1,5 km

**19** Kindermuseum mit Theater Mumpitz to the Children's Museum and Theater Mumpitz ca. 1,2 km

nach Stein, Kristall Palm Beach, Freizeitbad und Schloss Faber-Castell / to Stein, to the Kristall Palm Beach & Water Slides and Faber Castell Castle ca. 8 km

nach Zirndorf, zum PLAYMOBIL-FunPark To Zirndorf, to the PLAYMOBIL-FunPark ca. 15 km

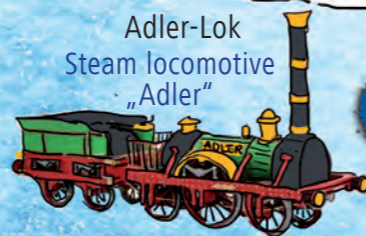

**Adler-Lok**  
**Steam locomotive „Adler“**

**21 22** Opernhaus Richard-Wagner-Platz

**Hauptbahnhof Nürnberg**  
**Main Railway Station**

zum Dinosaurier Museum / to Dinosaur Museum 49 km



**Bootsverleih (saisonal) am Dutzendteich**  
**Boat Rental (seasonal) at the Dutzendteich** ca. 3,5 km

**Tiergarten Nürnberg**  
**Nuremberg Zoo** ca. 5,5 km

*Das ist Albrecht Dürer, der berühmte Maler aus Nürnberg*

*This is Albrecht Dürer, the famous painter from Nuremberg.*



**Tucherland Freizeitpark**  
 ca. 5 km

**Formula GoKart Bahn**  
 Kilianstraße ca. 2 km

**Albrecht Dürer Airport**  
 7 Km

**Airtime Trampolinpark**  
 5 km



ca. 3 km

**24**

Sulzbacher Str.

Bayreuther Straße

Rathenauplatz

Laufertor

Maxtor

Westtor

Haller Tor

Spittler Tor

Färbertor

Sterntor

Königst. Str.

Königs-Str.

Königs-Str.

Königs-Str.

Königs-Str.

Königs-Str.

Königs-Str.

Königs-Str.

Königs-Str.

Königs-Str.

Königs-Str.

Königs-Str.

Königs-Str.

Königs-Str.

Königs-Str.

Königs-Str.

Königs-Str.

Königs-Str.

Königs-Str.

Königs-Str.

Königs-Str.

Königs-Str.

Königs-Str.

Königs-Str.

Königs-Str.

Königs-Str.

Königs-Str.

Königs-Str.

Königs-Str.